

# *Sinfoniekonzerte Kammerkonzerte*

DAS NEUE PROGRAMM 2018 | 2019



Garmisch  
Partenkirchen



# VERANSTALTUNGSÜBERSICHT

## SAISON 2018 / 2019

Veranstaltung	Datum	Veranstaltungsort
<b>1. Sinfoniekonzert</b> Münchner Symphoniker Edusei   Kim	<b>9.11.2018</b> 19:30 Uhr	Kongresshaus Festsaal Werdenfels
<b>1. Kammerkonzert</b> Schwabe   Rimmer	<b>24.11.2018</b> 19:30 Uhr <b>25.11.2018</b> 11:00 Uhr	Richard-Strauss- Institut
<b>Sonderkonzert</b> Mitglieder des Opern- studios der Bayerischen Staatsoper	<b>7.12.2018</b> 19:30 Uhr	Richard-Strauss- Institut
<b>2. Sinfoniekonzert</b> Münchner Symphoniker Schüller   Müller	<b>7.1.2019</b> 19:30 Uhr	Kongresshaus Festsaal Werdenfels
<b>2. Kammerkonzert</b> Oberon Trio	<b>26.1.2019</b> 19:30 Uhr <b>27.1.2019</b> 11:00 Uhr	Richard-Strauss- Institut
<b>3. Kammerkonzert</b> Jaffé   Lehmann	<b>16.2.2019</b> 19:30 Uhr <b>17.2.2019</b> 11:00 Uhr	Richard-Strauss- Institut
<b>3. Sinfoniekonzert</b> Münchner Symphoniker Brauner   Dörken	<b>1.3.2019</b> 19:30 Uhr	Kongresshaus Festsaal Werdenfels
<b>4. Kammerkonzert</b> Quatuor Ardeo	<b>23.3.2019</b> 19:30 Uhr <b>24.3.2019</b> 11:00 Uhr	Richard-Strauss- Institut
<b>4. Sinfoniekonzert</b> Münchner Symphoniker Balke   Shirinyan	<b>13.4.2019</b> 19:30 Uhr	Kongresshaus Festsaal Werdenfels

Programm: Annette Josef · Münchner Symphoniker  
 Dr. Christian Wolf · Richard-Strauss-Institut  
 Veranstalter: Markt Garmisch-Partenkirchen



# **SINFONIEKONZERTE SAISON 2018 / 2019**

**MÜNCHNER SYMPHONIKER**

## **1. SINFONIEKONZERT**

9.11.2018

*Kevin John Edusei · Fabiola Kim*

---

## **2. SINFONIEKONZERT**

7.1.2019

*Andreas Schüller · Max Müller*

---

## **3. SINFONIEKONZERT**

1.3.2019

*Thomáš Brauner · Danae Dörken*

---

## **4. SINFONIEKONZERT**

13.4.2019

*Michael Balke · Marianna Shirinyan*

# 1. SINFONIEKONZERT WESTWÄRTS

---

*Münchner Symphoniker*

*Fabiola Kim Violine*

*Kevin John Edusei Dirigent*

---

**SAMUEL COLERIDGE TAYLOR**

*Ballade*

**WILLIAM WALTON**

*Violinkonzert*

**ANTONÍN DVOŘÁK**

*Symphonie Nr. 9 e-Moll op. 95 „Aus der neuen Welt“*



**Freitag, 9. November 2018** · 19:30 Uhr  
Kongresshaus · Festsaal Werdenfels  
Konzerteinführung 18:45 Uhr

## 2. SINFONIEKONZERT NEUJAHRSKONZERT »FILM AB!«

---

*Münchner Symphoniker*

*Max Müller Moderation*

*Andreas Schüller Dirigent*

---



*Filmmusik-Klassiker  
von Nino Rota,  
Astor Piazzolla,  
Edvard Grieg,  
Henry Mancini,  
Wolfgang Amadeus  
Mozart, John Barry,  
Johann Strauß u.a.*



**Montag, 7. Januar 2019** · 19:30 Uhr  
Kongresshaus · Festsaal Werdenfels  
Konzerteinführung 18:45 Uhr

### 3. SINFONIEKONZERT BRILLANTE

---

*Münchner Symphoniker*

*Danae Dörken Klavier*

*Thomáš Brauner Dirigent*

---

**ROBERT SCHUMANN**

*Ouvertüre zur Oper "Genoveva" op. 81*

**CLARA SCHUMANN**

*Klavierkonzert a-Moll op. 7*

**CARL MARIA VON WEBER / FRANZ LISZT**

*Polonaise brillante op. 72*

**FELIX MENDELSSOHN BARTHOLDY**

*Symphonie Nr. 4 A-Dur „Italienische“*



**Freitag, 1. März 2019** · 19:30 Uhr  
Kongresshaus · Festsaal Werdenfels  
Konzerteinführung 18:45 Uhr



## 4. SINFONIEKONZERT KLASSISCH RUSSISCH

---

*Münchner Symphoniker*

*Marianna Shirinyan Klavier*

*Michael Balke Dirigent*

---

**SERGEJ PROKOFIEW**

*Symphonie classique op. 25*

**SERGEJ RACHMANINOW**

*Klavierkonzert Nr. 2 c-Moll op. 18*

**LUDWIG VAN BEETHOVEN**

*Symphonie Nr. 2 D-Dur op. 36*

**Samstag, 13. April 2019** · 19:30 Uhr

Kongresshaus · Festsaal Werdenfels

Konzerteinführung 18:45 Uhr



## **KAMMERKONZERTE SAISON 2018 / 2019**

### **1. KAMMERKONZERT**

24./25.11.2018

*Gabriel Schwabe · Nicholas Rimmer*

---

### **SONDERKONZERT**

7.12.2018

*Mitglieder des Opernstudios  
der Bayerischen Staatsoper*

---

### **2. KAMMERKONZERT**

26./27.1.2019

*Oberon Trio*

*Henja Semmler · Antoaneta Emanuilova  
Jonathan Aner*

---

### **3. KAMMERKONZERT**

16./17.2.2019

*Sophia Jaffé · Björn Lehmann*

---

### **4. KAMMERKONZERT**

23./24.3.2019

*Quatuor Ardeo*

*Carole Petitdemange · Mi-sa Yang  
Yuko Hara · Joëlle Martinez*



# 1. KAMMERKONZERT

---

*Gabriel Schwabe* Violoncello

*Nicholas Rimmer* Klavier

---



## ROBERT SCHUMANN

*Fünf Stücke im Volkston op. 102*

*Drei Romanzen op. 94*

## LUDWIG VAN BEETHOVEN

*Cellosonate Nr. 4 C-Dur op. 102/1*

## FRÉDÉRIC CHOPIN

*Cellosonate g-Moll op. 65*

**Samstag, 24. November 2018** · 19:30 Uhr

**Sonntag, 25. November 2018** · 11:00 Uhr

Richard-Strauss-Institut



## SONDERKONZERT

**MITGLIEDER DES OPERNSTUDIOS  
DER BAYERISCHEN STAATSOPER**

---

*Mirjam Mesak Sopran*

*Caspar Singh Tenor*

*Ewa Danilewska Klavier*

---

## LIEDERABEND

**Freitag, 7. Dezember 2018 · 19:30 Uhr**

Richard-Strauss-Institut

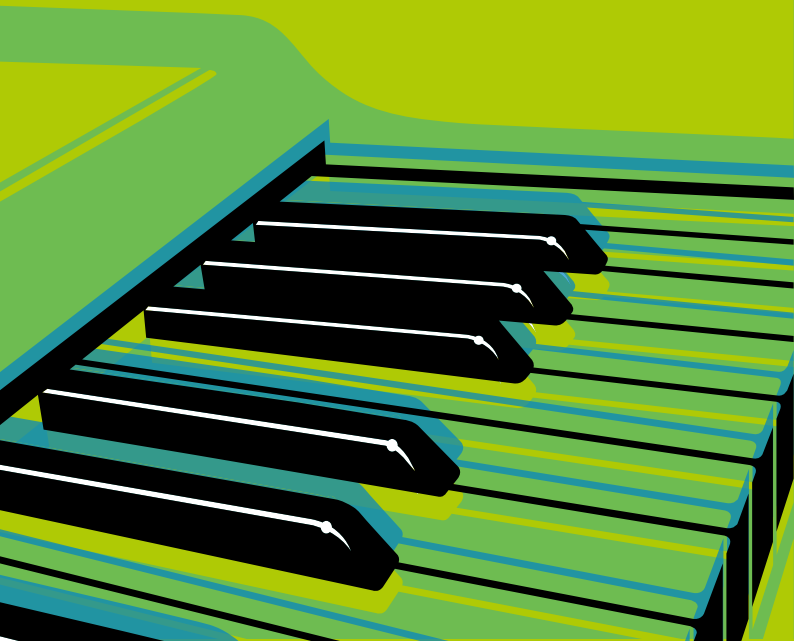

## 2. KAMMERKONZERT

---

*Oberon Trio*

*Henja Semmler Violine*

*Antoaneta Emanuilova Violoncello*

*Jonathan Aner Klavier*



*„An die ferne Gönnerin“*

**CLAUDE DEBUSSY**

*Klaviertrio G-Dur*

**PETER ILJITSCH TSCHAIKOWSKY**

*Trio a-Moll op. 50*

**Samstag, 26. Januar 2019** · 19:30 Uhr

**Sonntag, 27. Januar 2019** · 11:00 Uhr

Richard-Strauss-Institut

### 3. KAMMERKONZERT

---

*Sophia Jaffé Violine*

*Björn Lehmann Klavier*

---

**WOLFGANG AMADEUS MOZART**

*Violinsonate G-Dur KV 379*

**CÉSAR FRANCK**

*Violinsonate A-Dur*

**ANTON WEBERN**

*Vier Stücke op. 7*

**FRANZ SCHUBERT**

*Fantasie C-Dur D 934*



**Samstag, 16. Februar 2019 · 19:30 Uhr**

**Sonntag, 17. Februar 2019 · 11:00 Uhr**

Richard-Strauss-Institut

## 4. KAMMERKONZERT

---

*Quatuor Ardeo*

*Carole Petitedemange* Violine

*Mi-sa Yang* Violine

*Yuko Hara* Viola

*Joëlle Martinez* Violoncello

---

**FRANZ SCHUBERT**

*Streichquartett Nr. 13 a-Moll D 804 „Rosamunde“*

**BÉLA BARTÓK**

*Streichquartett Nr. 3*

**LUDWIG VAN BEETHOVEN**

*Streichquartett Nr. 9 C-Dur op. 59/3*

**Samstag, 23. März 2019** · 19:30 Uhr

**Sonntag, 24. März 2019** · 11:00 Uhr

Richard-Strauss-Institut



## SINFONIEKONZERTE

---

<b>Abonnement S</b> 4 Sinfoniekonzerte	<b>Einzelkarten</b> Sinfoniekonzerte
Kat. A 153,00 €	Kat. A 45,00 €
Kat. B 129,00 €	Kat. B 38,00 €
Kat. C 105,50 €	Kat. C 31,00 €
Schüler/Studenten 34,00 €	Schüler/Studenten 10,00 €

- 1/2 Preis für Schwerbehinderte ab 50%, eingetragene Begleitperson frei
- Alle Preise inklusive Verkaufs- und Systemgebühr, bei Zusendung der Karten zuzüglich Versandkosten

## KAMMERKONZERTE

---

<b>Abonnement K</b> (Abend oder Matinee) 4 Kammerkonzerte	<b>Einzelkarten</b> (Abend oder Matinee) Kammerkonzerte	<b>Einzelkarten</b> Sonderkonzert
105,50 €	31,00 €	20,00 €
Schüler/Studenten 34,00 €	Schüler/Studenten 10,00 €	Schüler/Studenten 9,00 €

- 1/2 Preis für Schwerbehinderte ab 50%, eingetragene Begleitperson frei
- Alle Preise inklusive Verkaufs- und Systemgebühr, bei Zusendung der Karten zuzüglich Versandkosten

## **ABONNEMENTVERKAUF** ab 15. Juni 2018

---

### Information & Buchung

Abonnementbüro im Richard-Strauss-Institut  
Schnitzschulstraße 19 · 82467 Garmisch-Partenkirchen  
Fon: +49 (0)8821/910 5950 · Fax: +49 (0)8821/910 5960  
rsi@gapa.de · www.richard-strauss-institut.de

## **EINZELKARTENVERKAUF** ab 15. August 2018

---

### Vorverkaufsstellen

#### **GAP-TICKET**

Richard-Strauss-Platz 1  
82467 Garmisch-Partenkirchen  
Fon: +49(0)8821-730 19 95  
info@gap-ticket.de

#### **KREISBOTEN VERLAG**

Olympiastraße 22  
82467 Garmisch-Partenkirchen  
Fon: +49(0)8821-79 90  
karten-gap@kreisbote.de

#### **MÜNCHEN TICKET GMBH**

Postfach 20 14 13  
80014 München  
Fon: +49(0)89-54 81 81 81  
Fax: +49(0)89-54 81 81 54  
info@muenchenticket.de · www.muenchenticket.de

und an allen weiteren Vorverkaufsstellen  
mit München Ticket-Anschluss

---

#### **ABEND-/TAGESKASSE**

1 Stunde vor Konzertbeginn

# SAALPLAN

## FESTSAAL WERDENFELS

Parkett: 484 Plätze | Balkon: 215 Plätze

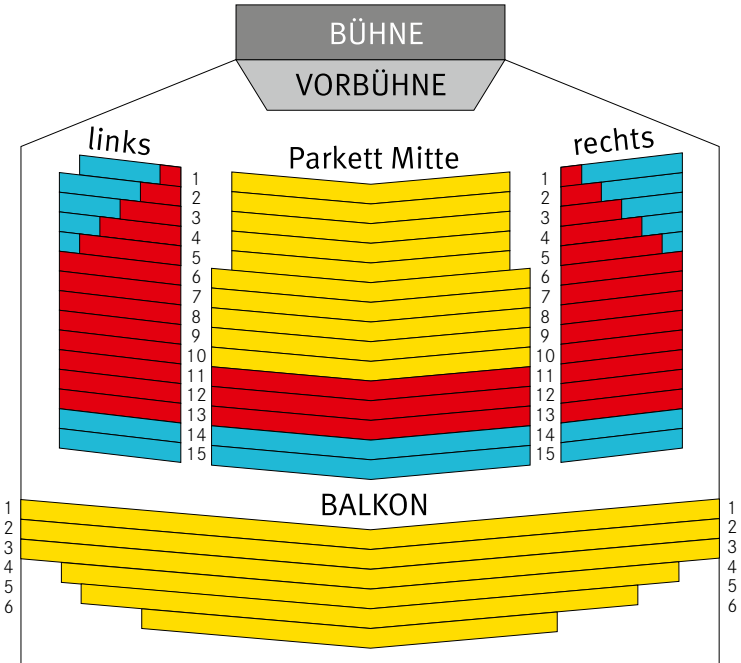

- Kat. A. 
- Kat. B. 
- Kat. C. 



# SAALPLAN

## RICHARD-STRAUSS-INSTITUT

---

66 Plätze

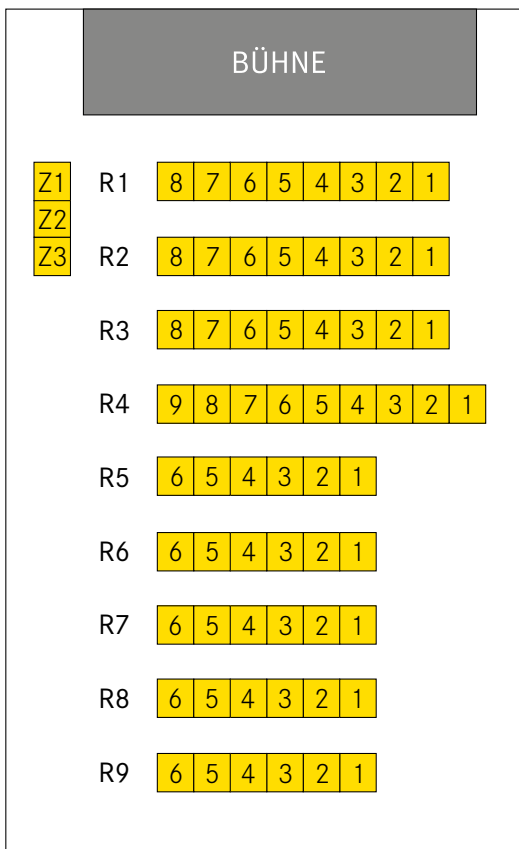



BÜHNE. BAR. RESTAURANT. CASINO.

FÜR  
NACHT-  
SCHWÄRMER



**SPIELBANK GARMISCH-PARTENKIRCHEN**

Am Kurpark 10 | 82467 Garmisch-Partenkirchen | Tel. 08821/95 99-0

[www.spielbankenbayernblog.de](http://www.spielbankenbayernblog.de)    YouTube

Glücksspiel kann süchtig machen. Spielteilnahme ab 21 Jahren.  
Informationen und Hilfe unter [www.spielbanken-bayern.de](http://www.spielbanken-bayern.de)

# IMPRESSUM

---

## Herausgeber

Markt Garmisch-Partenkirchen

## Programm

Annette Josef · Münchner Symphoniker  
Dr. Christian Wolf · Richard-Strauss-Institut

## Redaktion

Dr. Christian Wolf · Richard-Strauss-Institut

## Gestaltung und Layout

Büro VOR-ZEICHEN, München · [www.vor-zeichen.de](http://www.vor-zeichen.de)

## Druck

Pinsker Druck und Medien, Mainburg

Stand 22. Mai 2018. Änderungen vorbehalten.

Das Richard-Strauss-Institut wird gefördert vom  
Bayerischen Staatsministerium für Wissenschaft und Kunst.

## Fotocredits

Fabiola Kim©Do Hyung Kim; Kevin John Edusei©Marco Borggreve;  
Andreas Schüller©Stefan Floß; Danae Dörken©Giorgia Bertazzi;  
Tomas Brauner©Ondřej Melecký; Michael Balke©Kartal Karagedik;  
Marianna Shirinyan©Nikolaj Lund; Caspar Singh©Bertie Watson  
Photography; Ewa Danilewska©Maria Jarzyna; Gabriel Schwabe©Giorgia  
Bertazzi; Nicholas Rimmer©Irene Zandel; Sophia Jaffe©Martin Suchánek;  
Quatuor Ardeo©Franziska Strauss  
Illustrationen Titel und Innenteil: Thinkstock/iStock



## ABSENDER

Bitte frankieren

.....  
Name

.....  
Straße

.....  
PLZ / Ort

.....  
Telefon

.....  
E-Mail

## ABONNEMENTBÜRO

im Richard-Strauss-Institut  
Schnitzschulstraße 19

D-82467 Garmisch-Partenkirchen



Bitte abtrennen

Ich möchte folgendes Abonnement / folgende Abonnements in der Konzertsaison 2018/2019 NEU buchen und bestelle verbindlich

**Abonnement S: vier Sinfoniekonzerte**

_____ Platz /Plätze	Kategorie A zu	153,00 €
_____ Platz /Plätze	Kategorie B zu	129,00 €
_____ Platz /Plätze	Kategorie C zu	105,50 €
_____ Platz /Plätze	Schüler/Studenten zu	34,00 €

**Abonnement KA: vier Kammerkonzerte Abend**

_____ Platz /Plätze	1. bis 9. Reihe zu	105,50 €
_____ Platz /Plätze	Schüler/Studenten zu	34,00 €

**Abonnement KM: vier Kammerkonzerte Matinee**

_____ Platz /Plätze	1. bis 9. Reihe zu	105,50 €
_____ Platz /Plätze	Schüler/Studenten zu	34,00 €

Ich möchte die Ermäßigung für Schwerbehinderte in Anspruch nehmen und lege den entsprechenden Nachweis vor.

Alle Preise inkl. Verkaufs- und Systemgebühr, bei Zusendung der Karten zuzüglich Versandkosten.

Ich erkläre mich damit einverstanden, dass meine Adresse für die Abonnentenverwaltung gespeichert wird.

Bitte senden Sie Ihre Rechnung an meine auf der Vorderseite stehende Adresse.

Datum / Unterschrift: \_\_\_\_\_

Für Rückfragen bin ich unter Tel. \_\_\_\_\_ erreichbar.



Schnitzschulstraße 19  
82467 Garmisch-Partenkirchen  
Fon: +49 (0)8821/910 5950  
Fax: +49 (0)8821/910 5960  
rsi@gapa.de  
[www.richard-strauss-institut.de](http://www.richard-strauss-institut.de)